

NATURAL ACTIVE CREAM



GŁĘBOKO NAWILŻA I ODŻYWIA SKÓRĘ

CHRONI I REGENERUJE SKÓRĘ SUCHĄ I WRAŻLIWĄ

WSPOMAGA LECZENIE

- ŁUSZCZYCA
- AZS
- ŁOJOTOK
- KONTAKTOWE ZAPALENIE SKÓRY

WSKAZANIA:

łagodzenie poszczególnych dermatoz skórnych: łuszczyca, atopowe zapalenie skóry, łojotokowe zapalenie skóry, do pielęgnacji suchej i wrażliwej skóry; do regeneracji skóry po zabiegach kosmetycznych; po oparzeniach słonecznych; po goleniu

Natural Active Cream nie zawiera silikonów i parabenów.

☀ NA DZIEŃ 🌙 NA NOC 🌐 DO CAŁEGO CIAŁA

EFEKTY STOSOWANIA NATURAL ACTIVE CREAM POTWIERDZONE KLINICZNIE

ŁUSZCZYCA ZWYKŁA



PRZED ZASTOSOWANIEM

Na udzie widoczne ostro odgraniczone od skóry zdrowej, plackowate, ciemnoczerwone ognisko łuszcycowe pokryte obfitą srebrzystobiałą łuską. Zmianom skórnym towarzyszy uporczywy świąd.

Wiek: 7 lat, chłopiec
Czas trwania choroby: 2 lata



PO ZASTOSOWANIU

Po 2 dniach zdecydowana poprawa stanu miejscowego i ustąpienie świądu. Po 3 miesiącach aplikacji preparatu widoczne zmniejszenie ogniska, brak łusek.

Rozpoczęcie kuracji: 22.02.2012 r.
Zakończenie kuracji: 16.05.2012 r.

WYPRYSK KONTAKTOWY



PRZED ZASTOSOWANIEM

Skóra dłoni sucha, naskurek zgrubiały. Na palcach ogniska zapalne, złuszczone z linijnymi pęknięciami. Zmianom chorobowym towarzyszy uporczywy świąd.

Wiek: 25 lat, kobieta
Czas trwania choroby: 1 rok

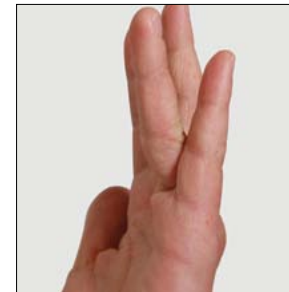

PO ZASTOSOWANIU

W ciągu kilku dni ustąpił świąd, pieczenie i ściąganie. Po 3 tygodniach regularnej aplikacji preparatu zmiany ustąpiły zupełnie, pozostawiając skórę zregenerowaną, odżywioną i zdrową.

Rozpoczęcie kuracji: 26.03.2012 r.
Zakończenie kuracji: 30.04.2012 r.

EFEKTY STOSOWANIA NATURAL ACTIVE CREAM POTWIERDZONE KLINICZNIE

WYPRYSK HIPERKERATOTYCZNY



PRZED ZASTOSOWANIEM

Na obu piętach objawy nadmiernego rogowacenia z licznymi, bolesnymi, podłużnymi pęknięciami. Zmianom skórnym towarzyszy duża bolesność utrudniająca chodzenie.

Wiek: 45 lat, mężczyzna
Czas trwania choroby: 22 lata



PO ZASTOSOWANIU

Znacznie zmniejszone rogowacenie oraz całkowite wygojenie podłużnych pęknięć. Bez dolegliwości bólowych.

Rozpoczęcie kuracji: 06.09.2012 r.
Zakończenie kuracji: 23.09.2012 r.

RĘKA POPARZONA LASEREM



3 DNI po laserze, bez aplikacji preparatu

2 DNI po zastosowaniu

4 DNI po zastosowaniu

7 DNI po zastosowaniu

Wiek: 27 lat, kobieta
Czas trwania kuracji: 7 dni

Rozpoczęcie kuracji: 20.04.2018 r.
Zakończenie kuracji: 27.04.2018 r.



RATUNEK
DLA SKÓRY
WRAŻLIWEJ



ŁUSZCZYCA, ATOPOWE ZAPALENIE SKÓRY

SKÓRA SUCHA I WRAŻLIWA,
EGZEMA, ŁOJOTOK

TRĄDZIK, OPARZENIA, SKÓRA USZKODZONA



SKIN CARE CREAM

KREM DO SKÓRY PODRAŻNIONEJ
DZIAŁA KOJĄCO I REGENERUJĄCO

DO STOSOWANIA W PRZYPADKU:

- OPARZEŃ
- ODPARZEŃ
- OTARC NASKÓRKA

- ☀ NA DZIEŃ
- 🌙 NA NOC
- 👉 DO CAŁEGO CIAŁA



ACNE CARE CREAM

KREM DO SKÓRY TRĄDZIKOWEJ
ŁAGODZI ZMIANY SKÓRNE

DO STOSOWANIA W PRZYPADKU:

- TRĄDZIKU
- ŁOJOTOKOWEGO ZAPALENIA SKÓRY
- SKÓRY TŁUSTEJ I MIESZANEJ

- ☀ NA DZIEŃ
- 🌙 NA NOC
- 👉 DO TWARZY



SPOT CARE CREAM

KREM PUNKTOWY
NA PODRAŻNIENIA SKÓRNE

DO STOSOWANIA W PRZYPADKU:

- OPRYSZCZKI
- ZAJADÓW
- WYPRYSKÓW

- ☀ NA DZIEŃ
- 🌙 NA NOC
- 👉 OKOLICE UST

UNIKALNA LINIA DERMOKOSMETYKÓW DO CODZIENNEJ PIELĘGNACJI

HAND CARE CREAM

KREM DO SUCHEJ I SZORSTKIEJ
SKÓRY DŁONI, CHRONI I REGENERUJE

DO STOSOWANIA W PRZYPADKU:

- SKÓRY SUCHEJ I WRAŻLIWEJ
- SKÓRY PODRAŻNIONEJ



- ☀ NA DZIEŃ
- 🌙 NA NOC
- 👉 DO DŁONI

FOOT CARE CREAM

KREM DO SUCHEJ I ZROGOWACIAŁEJ
SKÓRY STÓP,
INTENSYWNIWIE REGENERUJĄCY

DO STOSOWANIA W PRZYPADKU:

- GRZYBICY STÓP
- PĘKAJĄCEJ SKÓRY PIĘT
- SUCHEJ SKÓRY STÓP



- ☀ NA DZIEŃ
- 🌙 NA NOC
- 👉 DO STÓP

EFEKTY STOSOWANIA SKIN CARE CREAM

POPARZENIE III STOPNIA



PRZED ZASTOSOWANIEM

Pacjent uległ poparzeniu wskutek
pożaru. Poparzenie III stopnia
z objawami martwicy skóry.

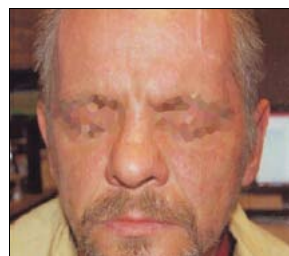

PO ZASTOSOWANIU

Skóra wygojona bez śladów blizn.

Wiek: 45 lat, mężczyzna
Czas trwania kuracji: 3 tygodnie

Rozpoczęcie kuracji: 19.10.2013 r.
Zakończenie kuracji: 06.11.2013 r.

EFEKTY STOSOWANIA ACNE CARE CREAM

TRĄDZIK POSPOLITY



PRZED ZASTOSOWANIEM

Na skórze twarzy widoczne liczne
wykwity takie jak: grudki, krosty oraz
przebarwienia potrądzikowe.



PO ZASTOSOWANIU

Przez okres 2 miesięcy
zaobserwowano znaczną, ogólną
poprawę stanu skóry. Większość
wykwitów trądzikowych ustąpiła.
Zahamowano także wysiewy nowych
grudek i krost.

Wiek: 27 lat, kobieta
Czas trwania choroby: 9 miesięcy

Rozpoczęcie kuracji: 23.10.2012 r.
Zakończenie kuracji: 13.12.2012 r.

OPRYSZCZKA ZWYKŁA



Opryszczka pospolita. Potocznie zimno lub febra (łac. Herpes simplex) –
choroba zakaźna wywołana przez wirusy HSV1 i HSV2
(Herpes simplex virus).

ZAJADY



Zapalenie kącików ust. Bolesne nadżerki powstające w kącikach warg, których
przyczyną jest zakażenie bakteryjne lub grzybicze. To stosunkowo często
spotykana choroba jamy ustnej.